土砂災害警戒区域の指定の公示に係る図書　（その１）

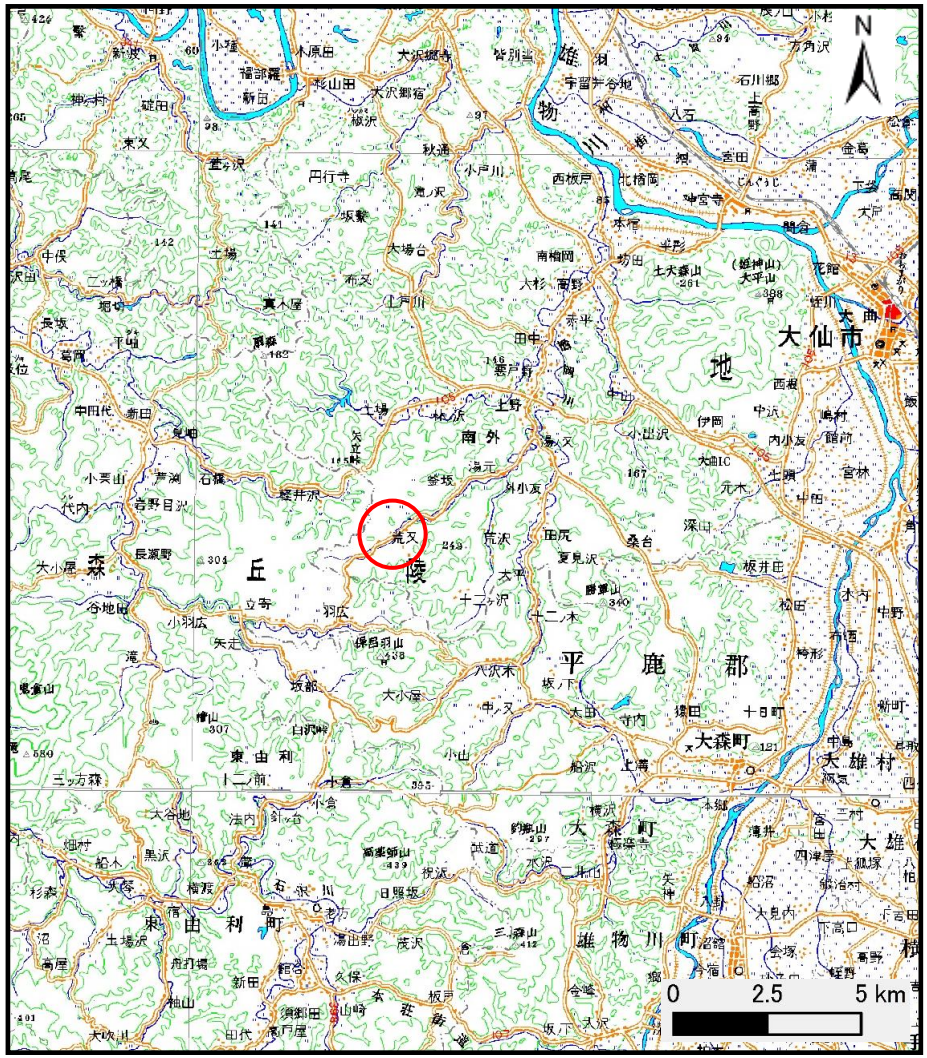

（1/200,000）

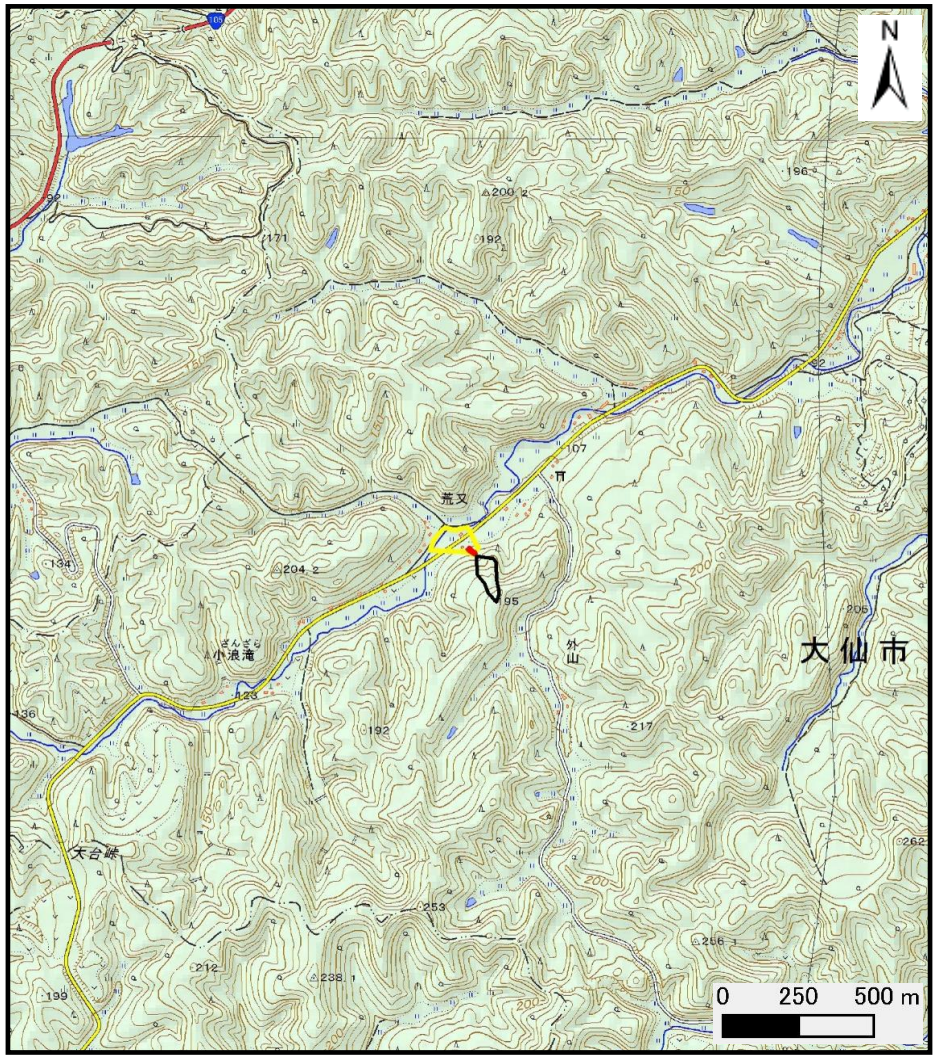

（1/25,000）

様式－１（土） 土砂災害警戒区域・土砂災害特別警戒区域 位置図	自然現象の種類	土石流
	渓流番号	428-Ⅱ-052
	渓流名	上荒又沢
	所在地	秋田県大仙市南外字上荒又、中荒又及び向ノ沢

この地図は、国土地理院長の承認を得て、同院発行の数値地図200000(地図画像)及び電子地形図25000を複製したものである。（承認番号　平28情複、第35号）

土砂災害警戒区域の指定の公示に係る図書　（その２）

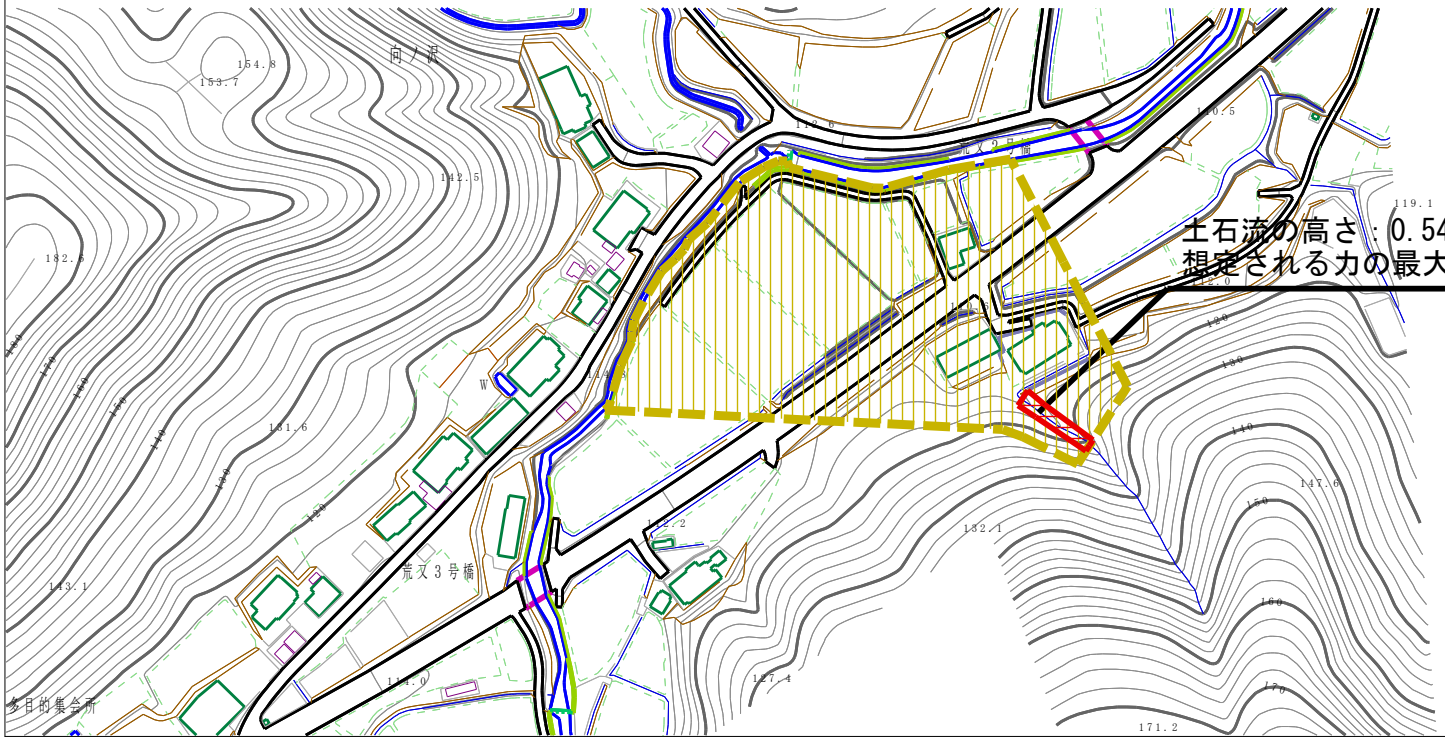

0　1　×100m

様式－２（土） 土砂災害警戒区域・土砂災害特別警戒区域区域図	土砂災害防止法施行令第二条の基準に該当する区域（土砂災害警戒区域）			N 縮尺 1:2,500	自然現象の種類	土石流	渓流番号	428-Ⅱ-052
	土砂災害防止法施行令第三条の基準に該当する区域	土石流の高さが１ｍ超える場合、土石等の移動による力が50kN/㎡を超える区域			告示番号	第６３５号	渓流名	上荒又沢
		土石流の高さが１ｍ超える場合、土石等の移動による力が50kN/㎡以下の区域			告示年月日	平成２８年１１月２９日	所在地	秋田県大仙市南外字上荒又、中荒又及び向ノ沢
		それ以外の区域						

参考資料　（その３）

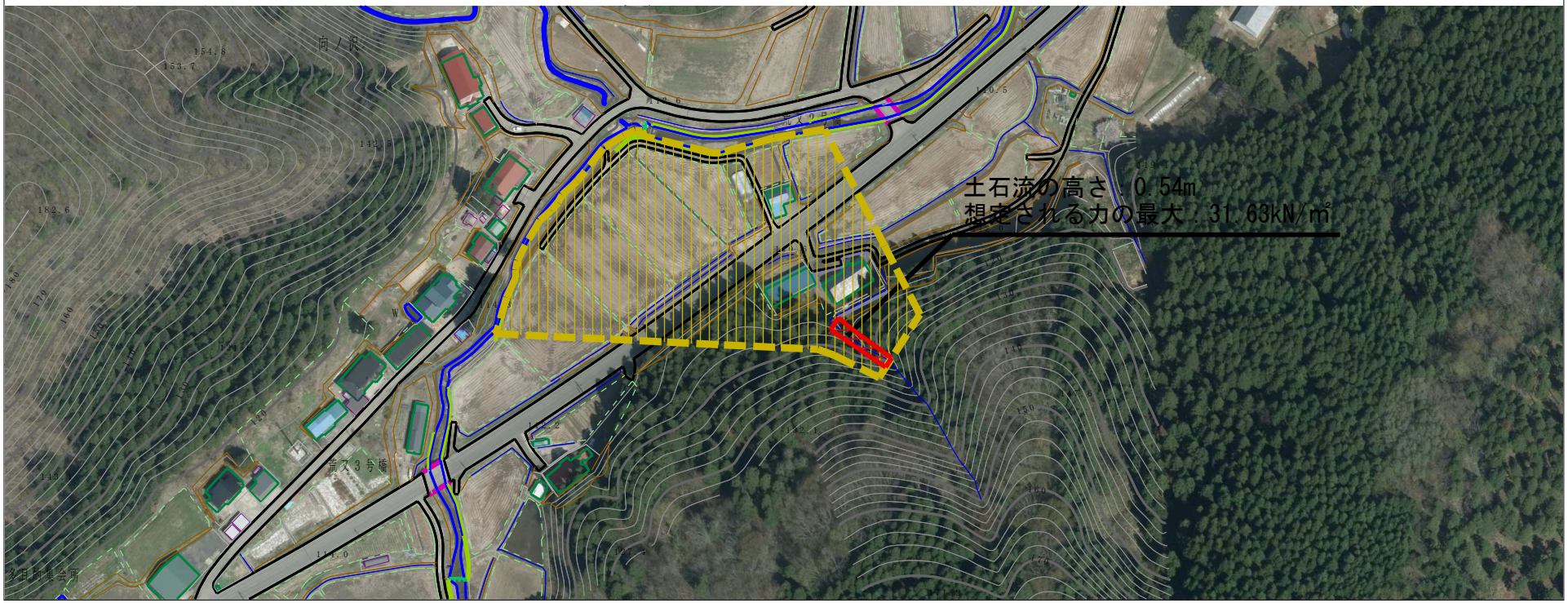

様式－３（土） 土砂災害警戒区域・土砂災害特別警戒区域の指定の区域区分図	土砂災害防止法施行令第二条の基準に該当する区域（土砂災害警戒区域）			N 縮尺 1:2,500	自然現象の種類	土石流	渓流番号	428-Ⅱ-052
	土砂災害防止法施行令第三条の基準に該当する区域	土石流の高さが１ｍ超える場合、土石等の移動による力が50kN/㎡を超える区域			告示番号	第６３５号	渓流名	上荒又沢
		土石流の高さが１ｍ超える場合、土石等の移動による力が50kN/㎡以下の区域			告示年月日	平成２８年１１月２９日	所在地	秋田県大仙市南外字上荒又、中荒又及び向ノ沢
		それ以外の区域						

土砂災害警戒区域等の指定の公示に係る図書（その３）

横断測線の区間	土石流の力（kN/㎡）	土石流の高さ（m）	区分
0～1	31.63	0.54	R
1～2	28.10	0.49	R
2～3	14.14	0.30	Y
3～4	13.34	0.31	Y
4～5	13.08	0.32	Y
5～6	12.29	0.33	Y
6～7	4.75	0.19	Y
7～8	2.11	0.14	Y
8～9	1.10	0.13	Y
9～10	0.72	0.13	Y
10～11	0.30	0.17	Y
11～12	0.00	0.00	Y

横断測線の区間	土石流の力（kN/㎡）	土石流の高さ（m）	区分

様式－３（土）
建築物の構造の規制に必要な衝撃に関する事項

自然現象の種類	土石流	渓流番号	428-Ⅱ-052
告示番号	第６３５号	渓流名	上荒又沢
告示年月日	平成28年11月29日	所在地	秋田県大仙市南外字上荒又、中荒又及び向ノ沢